



N.B. Durante l'esecuzione degli interventi necessari alla realizzazione dello sbalzo strutturale, provvedere alla chiusura temporanea Via di Camino al traffico carrabile

RIF. SCHEDA 03

N.B.
Gli interventi previsti su Via di Camino, rif. schede 2/3, dovranno garantire una viabilità ridotta a senso unico alternato, anche durante la fase di ripristino delle pavimentazioni stradali e di realizzazione dei dossi dissuasori di velocità.

Rif. Normativo: D.M. 10 Luglio 2002
e successivo D. Interministeriale
4 Marzo 2013

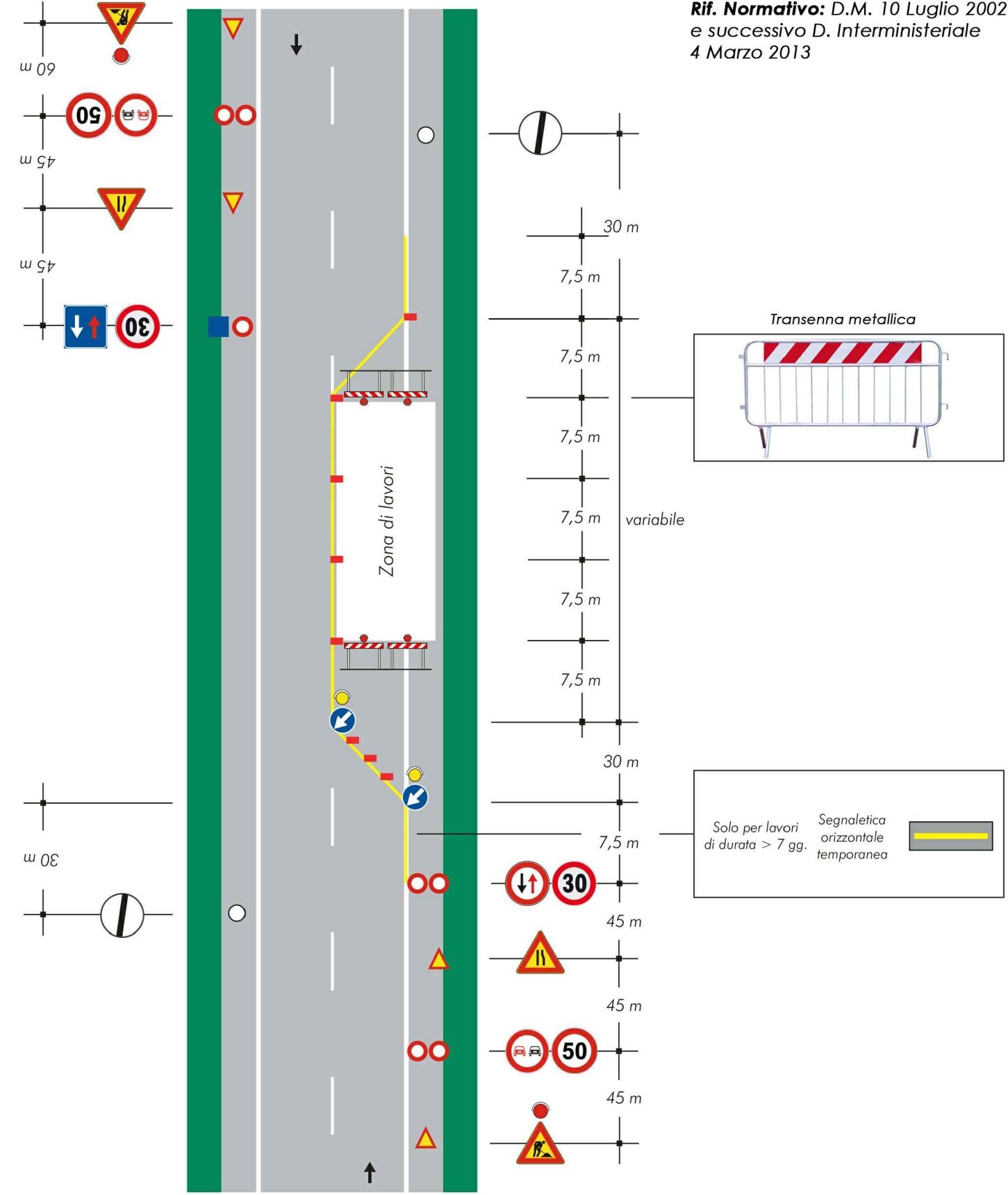
**Scheda 3**



COMMESSA / DATA
01114
05/2018

TITOLO PROGETTO
INTERVENTI DI MOBILITA' URBANA SOSTENIBILE: INCREMENTO MOBILITA' DOLCE-PISTE CICLOPEDONALI-PISTE CICLABILI IN AMBITO URBANO. RIMODULAZIONE PROGETTO DI CONNESSIONE RETE CICLABILE ESISTENTE NEL TRATTO VIANNO- PRATO ED ESTENSIONE ALL'ABITATO DI "CAMINO" E DI "LA BRIGLIA" CON REALIZZAZIONE DI N°1 ATTRAVERSAMENTO SUL FIUME BENEFIO.

COMMITTENTE
COMUNE DI VIANNO
Lavori Pubblici e Patrimonio
Via Mazzini 21 - 59021 Vianno (PO)
C.F. 01185750465
R.U.P. Geom. Mario Galli

PROGETTISTA
OPEN INGEGNERIA s.r.l.
Dott.Ing. Francesca Santi
Via F.lli Giachetti 28/3 - 59100 Prato (PO) Tel.0574-406858
C.F. 04779730468

OGGETTO
PROGETTO ESECUTIVO LAYOUT DI CANTIERE - TRATTO 2 PLANIMETRIA

SCALA
1:200

CODICE TAVOLA
ES.E.SIC.TAV. 002

CONSEGNE		REVISIONI	
1 -	ES.E 14/05/2018	5 -	A - FMA 24/04/2018
2 -		6 -	B - FMA 04/05/2018
3 -		7 -	
4 -		8 -	
			D -
			E -
			F -
			G -
			H -

QUESTO DOCUMENTO E' PROPRIETA' DEL PROGETTISTA CHE TUTELA IL SUO DIRITTO TERMINATO LEGGE. - THIS DOCUMENT IS THE SOLE PROPERTY OF THE DESIGNER WHO WILL SAFEGUARD ITS RIGHTS ACCORDING TO THE PROVISION OF THE LAW